

Husarenhofstraße  
K 1618

1648

259.21  
258.95  
258.60  
258.98  
258.57  
258.20  
258.19  
257.83  
257.45  
257.85  
258.30  
258.20  
257.85  
257.83  
257.45  
255.35  
255.04  
254.87  
254.72  
254.53  
254.39  
254.33  
254.26  
253.97  
253.88

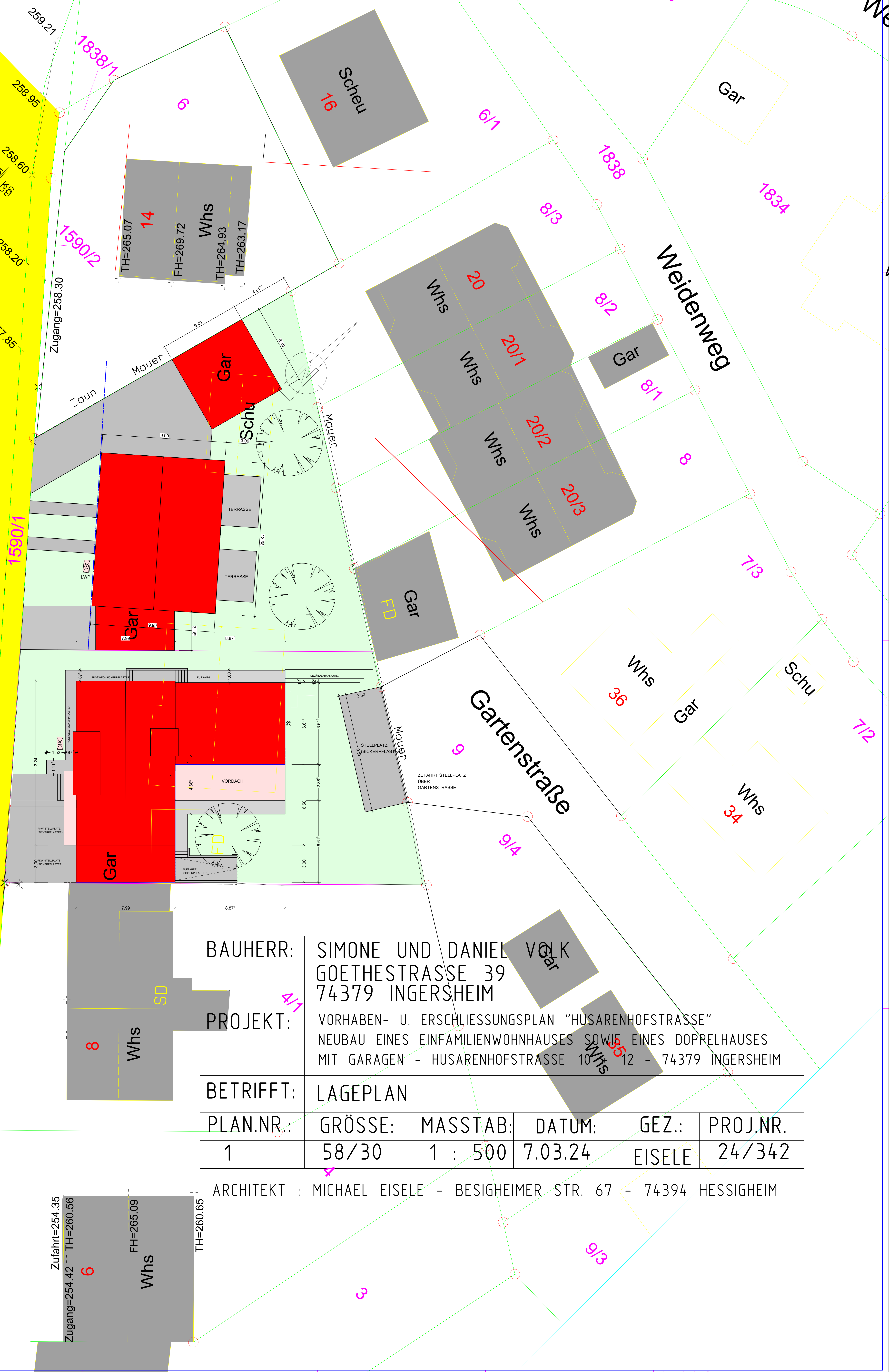

BAUHERR:	SIMONE UND DANIEL VOLK GOETHESTRASSE 39 74379 INGERSHEIM				
PROJEKT:	VORABEN- U. ERSCHLIESSUNGSPLAN "HUSARENHOFSTRASSE" NEUBAU EINES EINFAMILIENWOHNHAUSES SOWIE EINES DOPRELHAUSES MIT GARAGEN - HUSARENHOFSTRASSE 10/12 - 74379 INGERSHEIM				
BETRIFFT:	LAGEPLAN				
PLAN.NR.:	GRÖSSE:	MASSTAB:	DATUM:	GEZ.:	PROJ.NR.
1	58/30	1 : 500	7.03.24	EISELE	24/342
ARCHITEKT : MICHAEL EISELE - BESIGHEIMER STR. 67 - 74394 HESSIGHEIM					

58,65  
e=255,30

KS ÖFFENTL. KANAL  
KS: +255,34müNN  
REGENWASSER-  
ANSCHLUSS  
AN ÖFFENTL. KANAL  
KS: +256,64müNN

KS ÖFFENTL. KANAL  
KS: +254,31müNN  
HAUSANSCHLUSS  
AN ÖFFENTL. KANAL  
KS: +254,49müNN

KS ÖFFENTL. KANAL  
KS: +254,10müNN  
HAUSANSCHLUSS  
AN ÖFFENTL. KANAL  
KS: +254,49müNN

KS ÖFFENTL. KANAL  
KS: +255,11müNN  
REGENWASSER-  
ANSCHLUSS  
AN ÖFFENTL. KANAL  
KS: +256,64müNN

OK=256,13  
Sohle=253,132

KS  
OK=255,15  
Sohle=253,143

BAUHERR:	SIMONE UND DANIEL VOLK GOETHESTRASSE 39 74379 INGERSHEIM				
PROJEKT:	VORHABEN- U. ERSCHLIESSUNGSPLAN "HUSARENHOFSTRASSE" NEUBAU EINES EINFAMILIENWOHNHAUSES SOWIE EINES DOPPELHAUSES MIT GARAGEN - HUSARENHOFSTRASSE 10 + 12 - 74379 INGERSHEIM				
BETRIFFT:	UNTERGESCHOSS MIT ENTWÄSSERUNG				
PLANNR.:	GRÖSSE:	MASSTAB:	DATUM:	GEZ.:	PROJ.NR.
2	58/30	1 : 100	7.03.24	EISELE	24/342
ARCHITEKT : MICHAEL EISELE - BESIGHEIMER STR. 67 - 74394 HESSIGHEIM					

H/B = 594 / 420 (0,25m<sup>2</sup>)

Allplan 2022

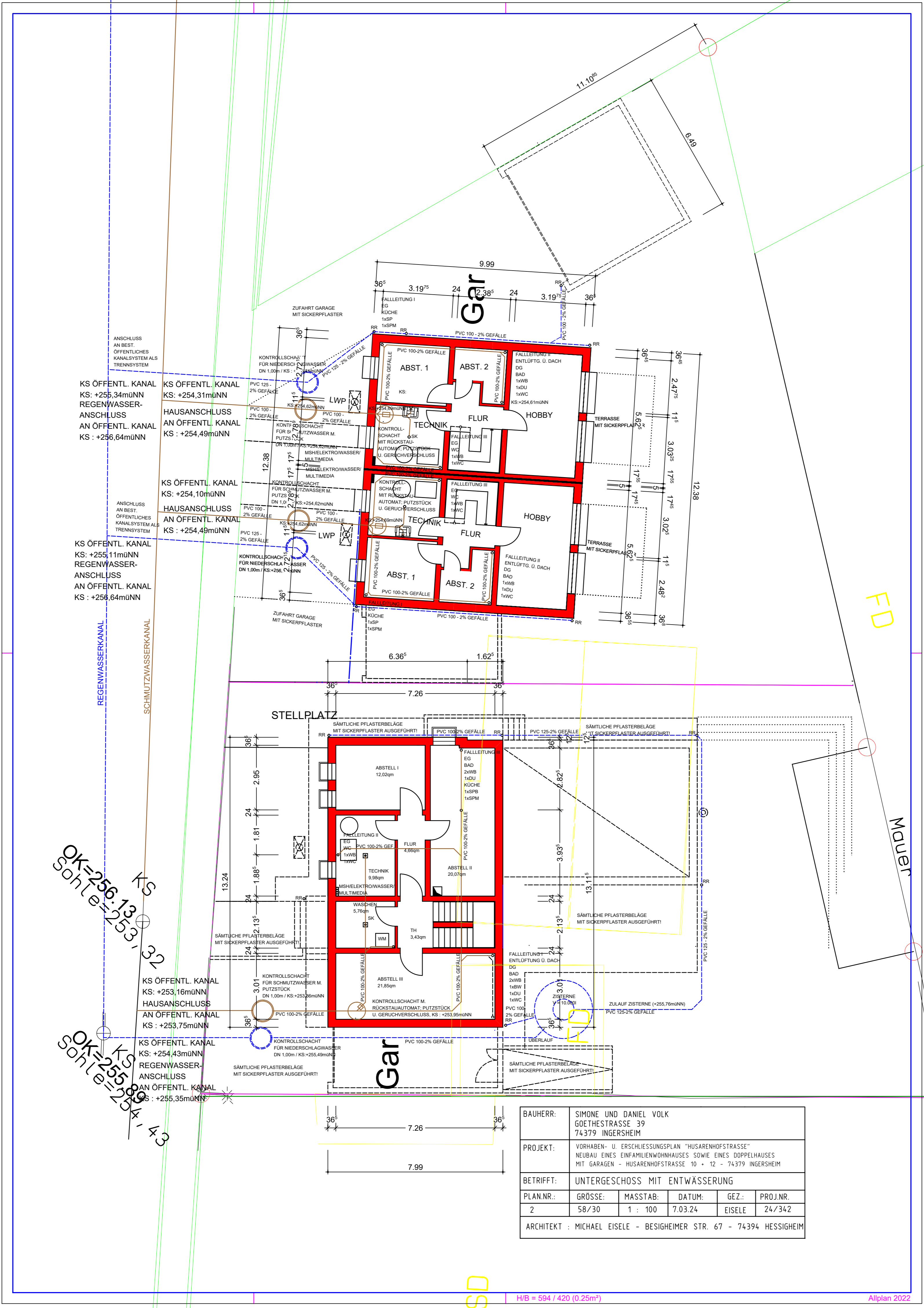

Gartenstraße

Gar

# Husarenhofstraße

1648

K 1618

258.65  
258.60  
258.57  
258.20  
257.85  
257.83  
257.45

1590/2  
1590/1

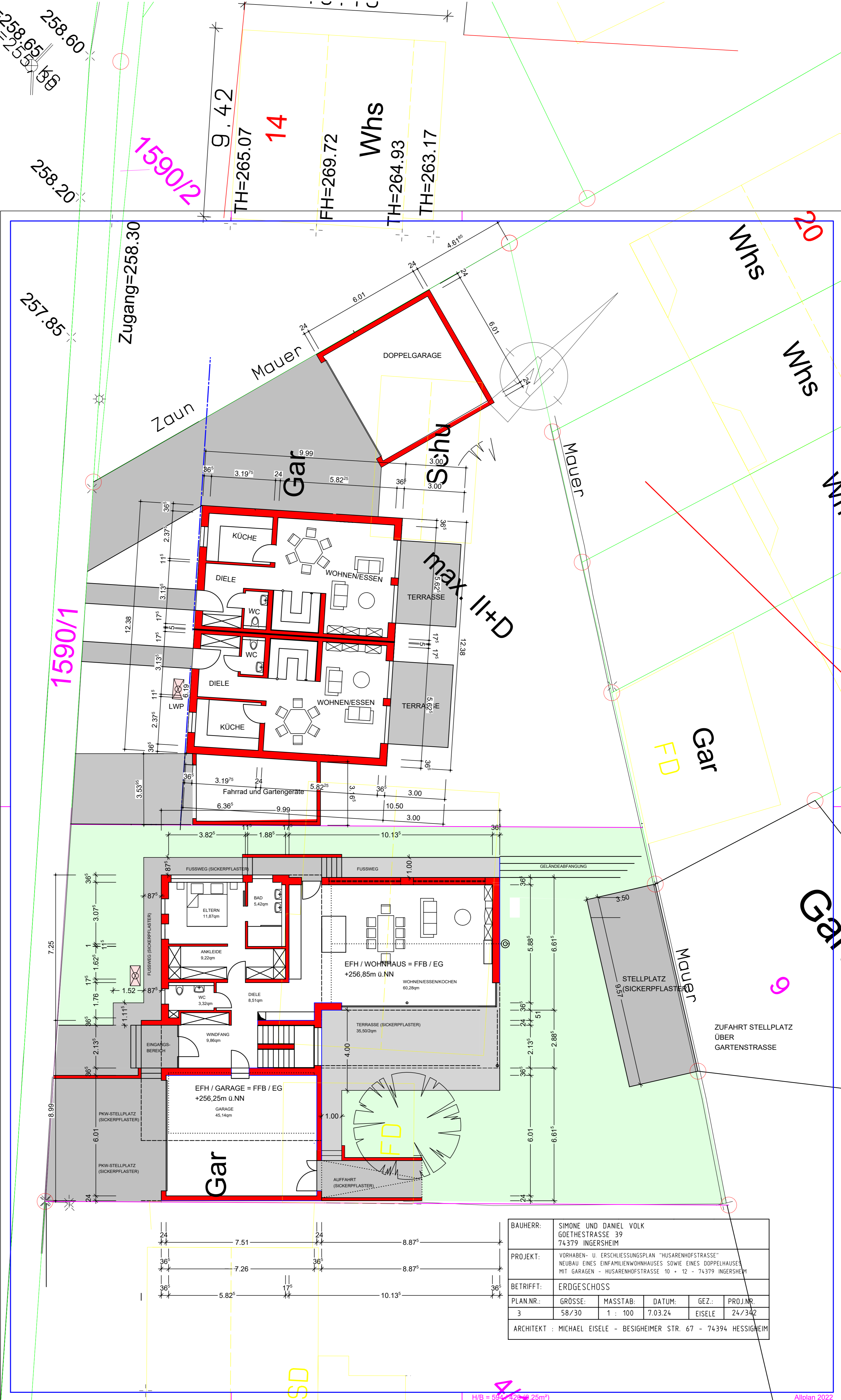

8/3  
20  
201  
2012  
Wchs  
Wchs  
Wchs  
Wchs  
Wchs  
Gar  
9  
9/4  
Gar

255.35  
255.04  
254.87  
Zugang=255.79  
8  
Wchs

BAUHERR:	SIMONE UND DANIEL VOLK GOETHESTRASSE 39 74379 INGERSHEIM				
PROJEKT:	VORABEN- U. ERSCHLIESSUNGSPLAN "HUSARENHOFSTRASSE" NEUBAU EINES EINFAMILIENWOHNHAUSES SOWIE EINES DOPPELHAUSES MIT GARAGEN - HUSARENHOFSTRASSE 10 + 12 - 74379 INGERSHEIM				
BETRIFFT:	ERDGESCHOSS				
PLAN.NR.:	GRÖSSE:	MASSTAB:	DATUM:	GEZ.:	PROJ.NR.:
3	58/30	1 : 100	7.03.24	EISELE	24/342
ARCHITEKT : MICHAEL EISELE - BESIGHEIMER STR. 67 - 74394 HESSIGHEIM					

H/B = 550 (20 x 25m²) Alplan 2022

# Husarenhofstraße

K 1618

OK=259.38  
Sohle=256.63  
KS  
259.40  
258.95  
258.60  
258.98  
OK=258.65  
Sohle=255.88  
188  
258.57  
258.20  
257.85  
Zugang=258.30  
257.83  
257.45

1838/1

1590/2

1590/1

Scheu  
16

6/1

8/3

14

Whs

20

20/1

20/2

20/3

max. II+D

Gar  
FD

Gartenstraße  
9

9/4

Gar

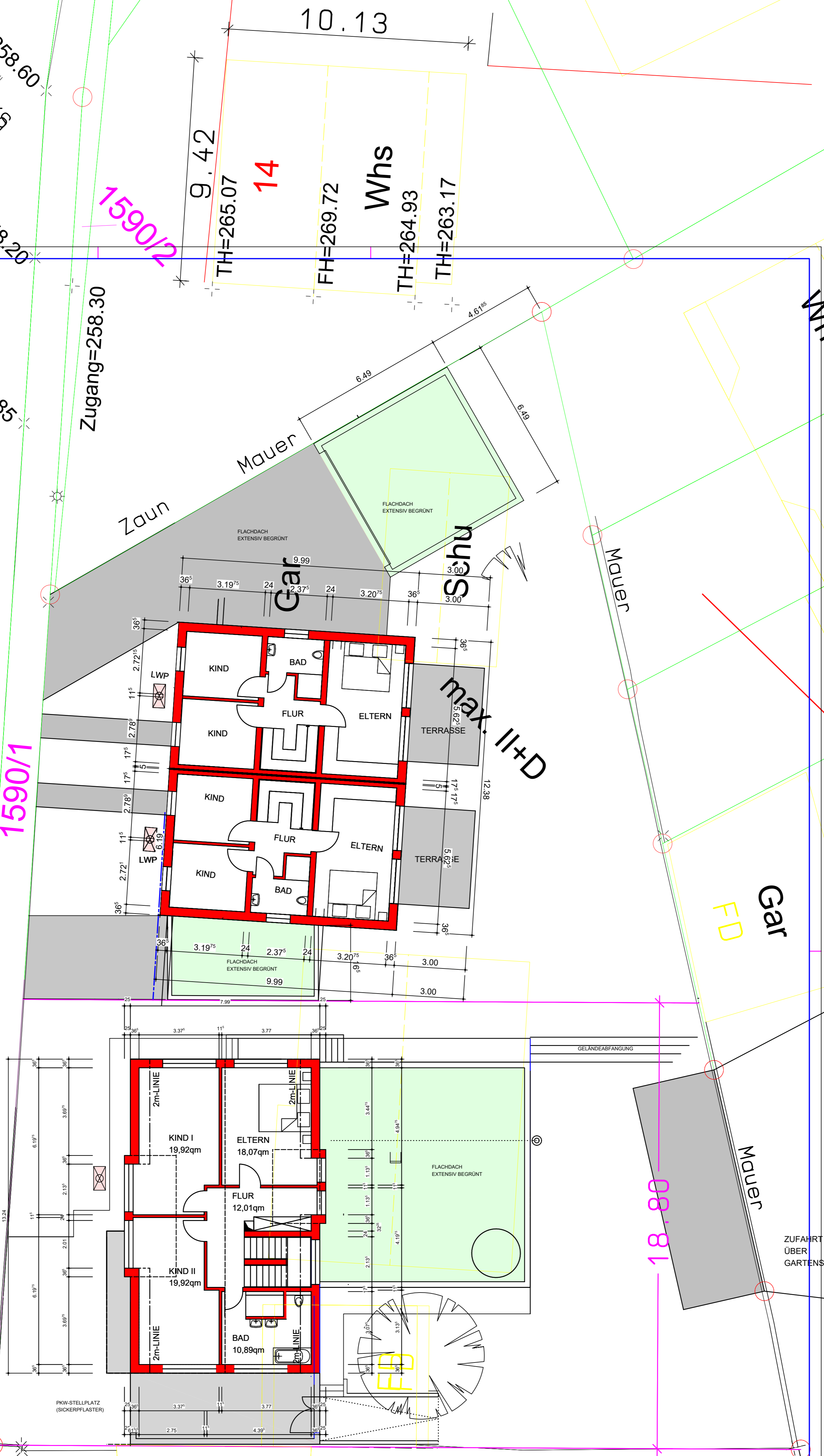

BAUHERR:	SIMONE UND DANIEL VOLK GOETHESTRASSE 39 74379 INGERSHEIM				
PROJEKT:	VORHABEN- U. ERSCHLIESSUNGSPLAN "HUSARENHOFSTRASSE" NEUBAU EINES EINFAMILIENWOHNHAUSES SOWIE EINES DOPPELHAUSES MIT GARAGEN - HUSARENHOFSTRASSE 10 + 12 - 74379 INGERSHEIM				
BETRIFFT:	OBERGESCHOSS / DACHGESCHOSS				
PLAN.NR.:	GRÖSSE:	MASSTAB:	DATUM:	GEZ.:	PROJ.NR.:
4	58/30	1 : 100	7.03.24	EISELE	24/342
ARCHITEKT : MICHAEL EISELE - BESIGHEIMER STR. 67 - 74394 HESSIGHEIM					

255.35

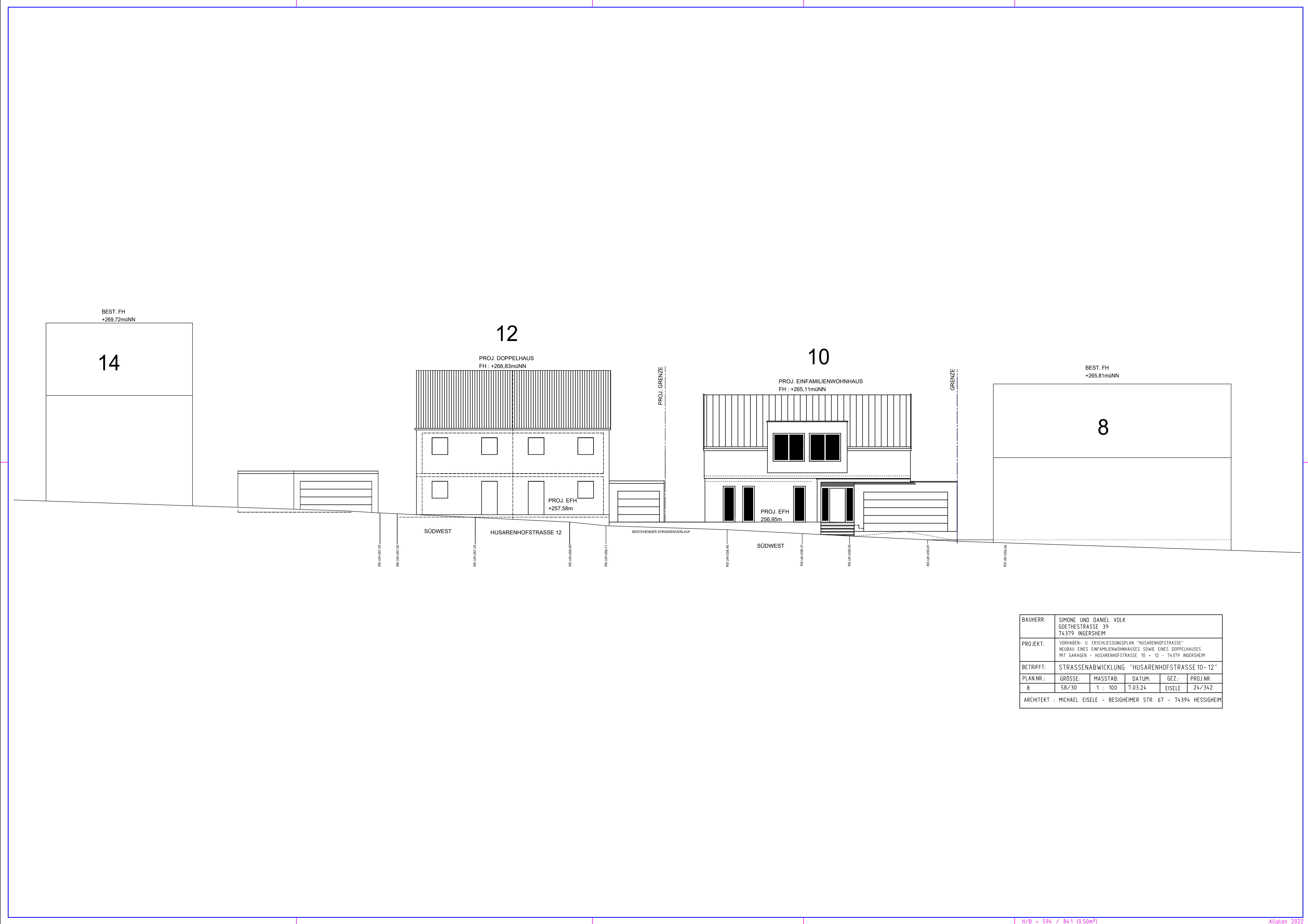

BAUHERR:	SMÖNE UND DANIEL VÖLK GOETHESTRASSE 39 74379 INGERSCHEIM				
PROJEKT:	VORHABEN- U. ERSCHLIESSUNGSPLAN "HUSARENHOFSTRASSE" NEUBAU EINES EINFAMILIENWOHNHAUSES SOWIE EINES DOPPELHAUSES MIT GARAGE - HUSARENHOFSTRASSE 10 + 12 - 74379 INGERSCHEIM				
BETRIFFT:	STRASSENABWICKLUNG "HUSARENHOFSTRASSE 10- 12"				
PLANNR.:	GRÖSSE:	MASSTAB:	DATUM:	GEZ.:	PROJ.NR.:
8	58/30	1 : 100	7.03.24	EISELE	24/342
ARCHITEXT :	MICHAEL EISELE - BESIGHEIMER STR. 67 - 74394 HESSIGHEIM				

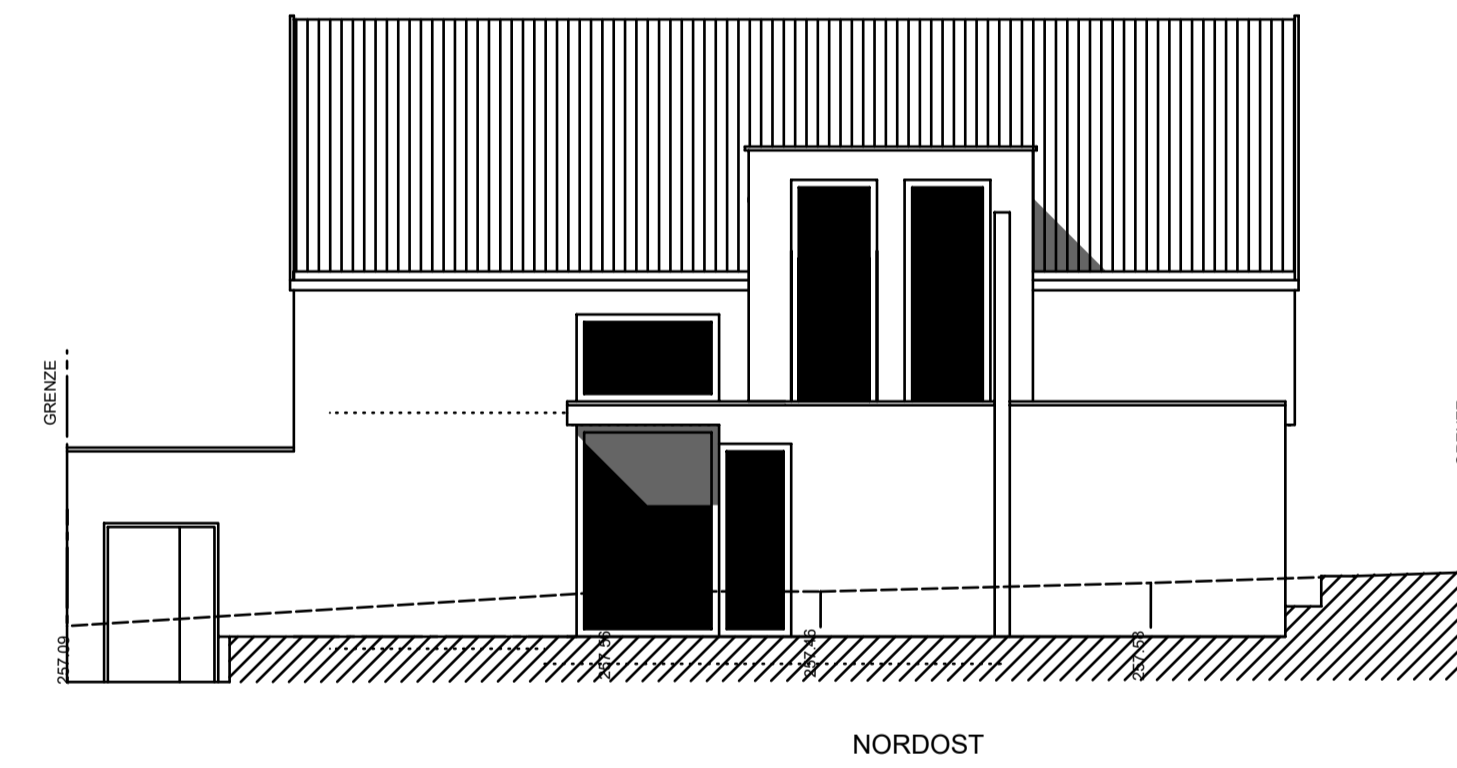
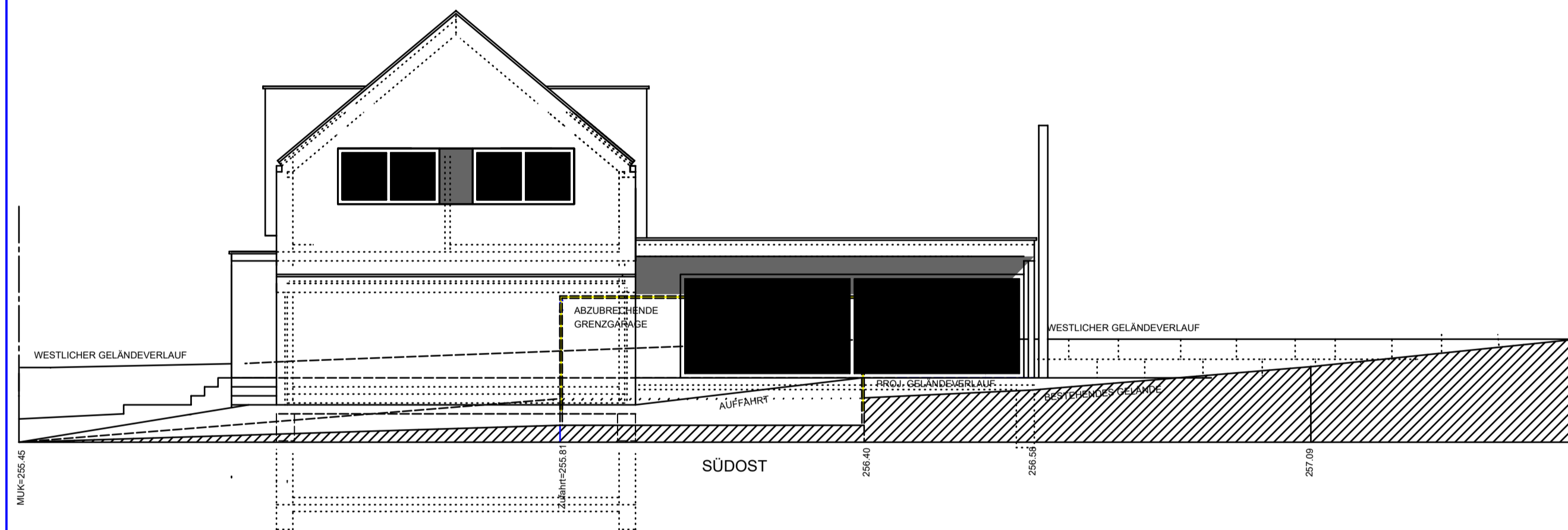
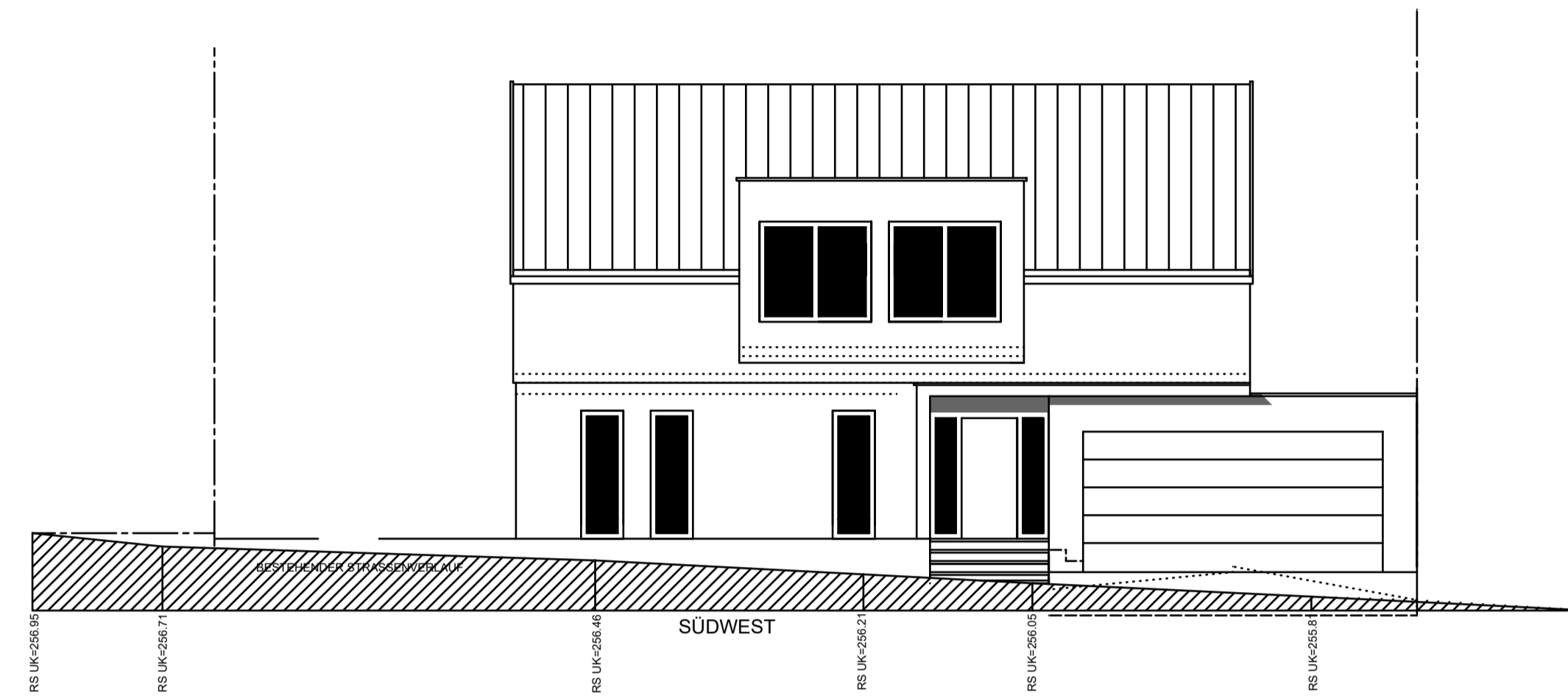
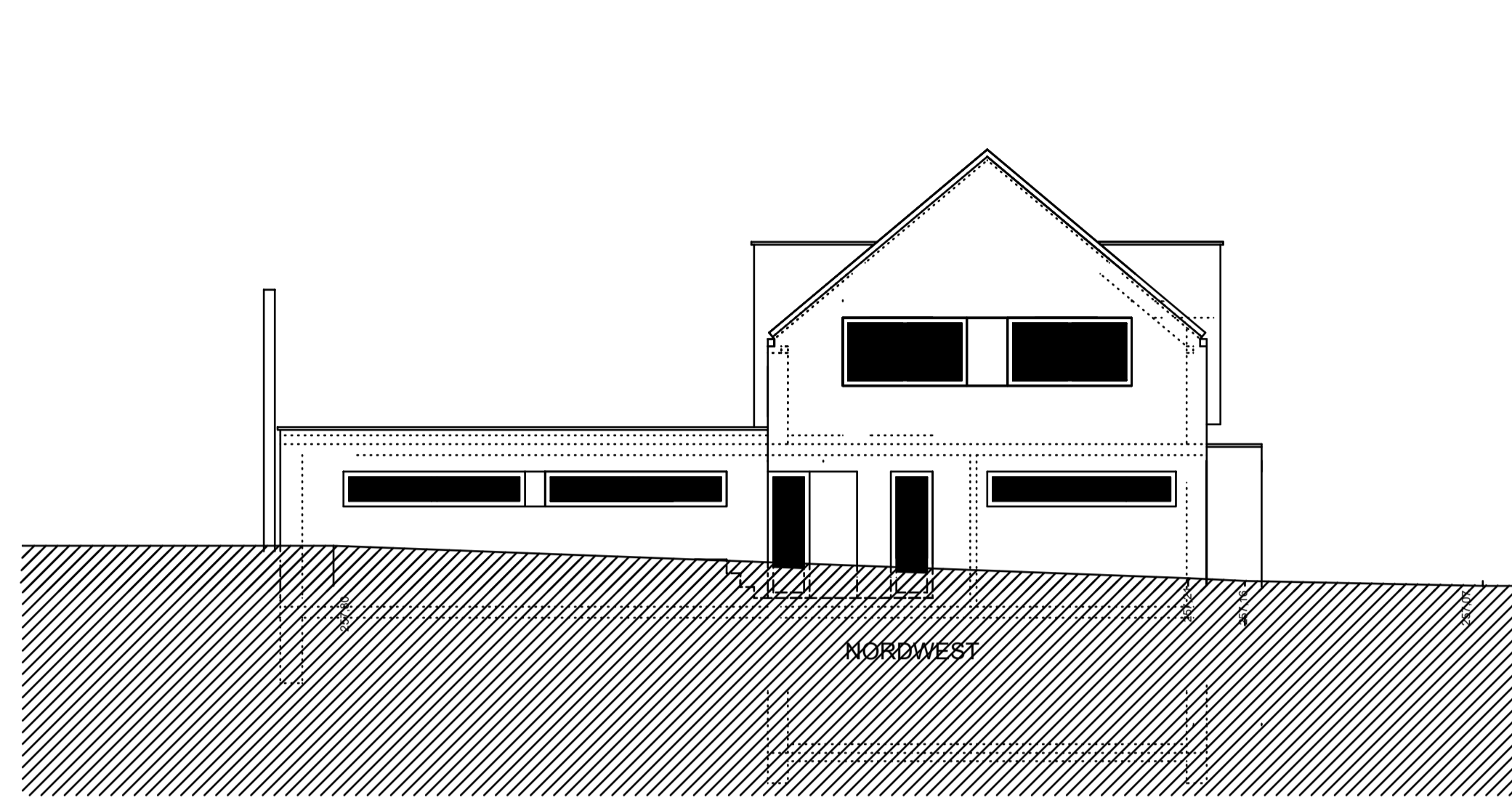

BAUHERR:	SIMONE UND DANIEL VOLK GOETHESTRASSE 39 74379 INGERSHEIM				
PROJEKT:	VORHABEN- U. ERSCHLIESSUNGSPLAN "HUSARENHOFSTRASSE" NEUBAU EINES EINFAMILIENWOHNHAUSES SOWIE EINES DOPPELHAUSES MIT GARAGEN - HUSARENHOFSTRASSE 10 + 12 - 74379 INGERSHEIM				
BETRIFFT:	ANSICHTEN "HUSARENHOFSTRASSE 10"				
PLAN.NR.:	GROSSE:	MASSTAB:	DATUM:	GEZ.:	PROJ.NR.:
6	58/30	1 : 100	7.03.24	EISELE	24/342
ARCHITEKT : MICHAEL EISELE - BESIGHEIMER STR. 67 - 74394 HESSIGHEIM					

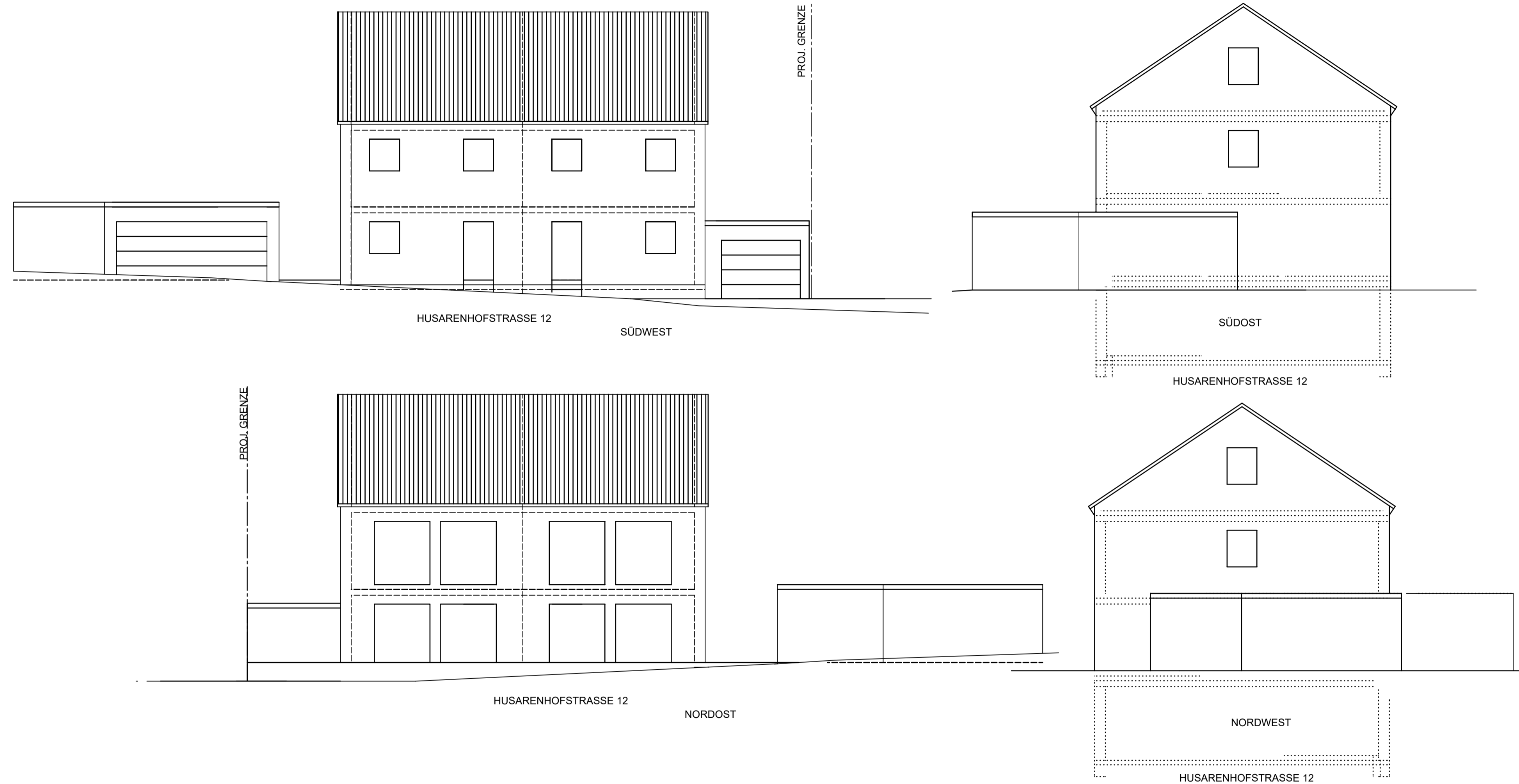

BAUHERR:	SIMONE UND DANIEL VOLK GOETHESTRASSE 39 74379 INGERSHEIM			
PROJEKT:	VORHABEN- U. ERSCHLIESSUNGSPLAN "HUSARENHOFSTRASSE" NEUBAU EINES EINFAMILIENWOHNHAUSES SOWIE EINES DOPPELHAUSES MIT GARAGEN - HUSARENHOFSTRASSE 10 + 12 - 74379 INGERSHEIM			
BETRIFFT:	ANSICHTEN "HUSARENHOFSTRASSE 12"			
PLAN.NR.:	GRÖSSE:	MASSTAB:	DATUM:	GEZ.: PROJ.NR.
7	58/30	1 : 100	7.03.24	EISELE 24/342
ARCHITEKT : MICHAEL EISELE - BESIGHEIMER STR. 67 - 74394 HESSIGHEIM				