

Husarenhofstraße
K 1618

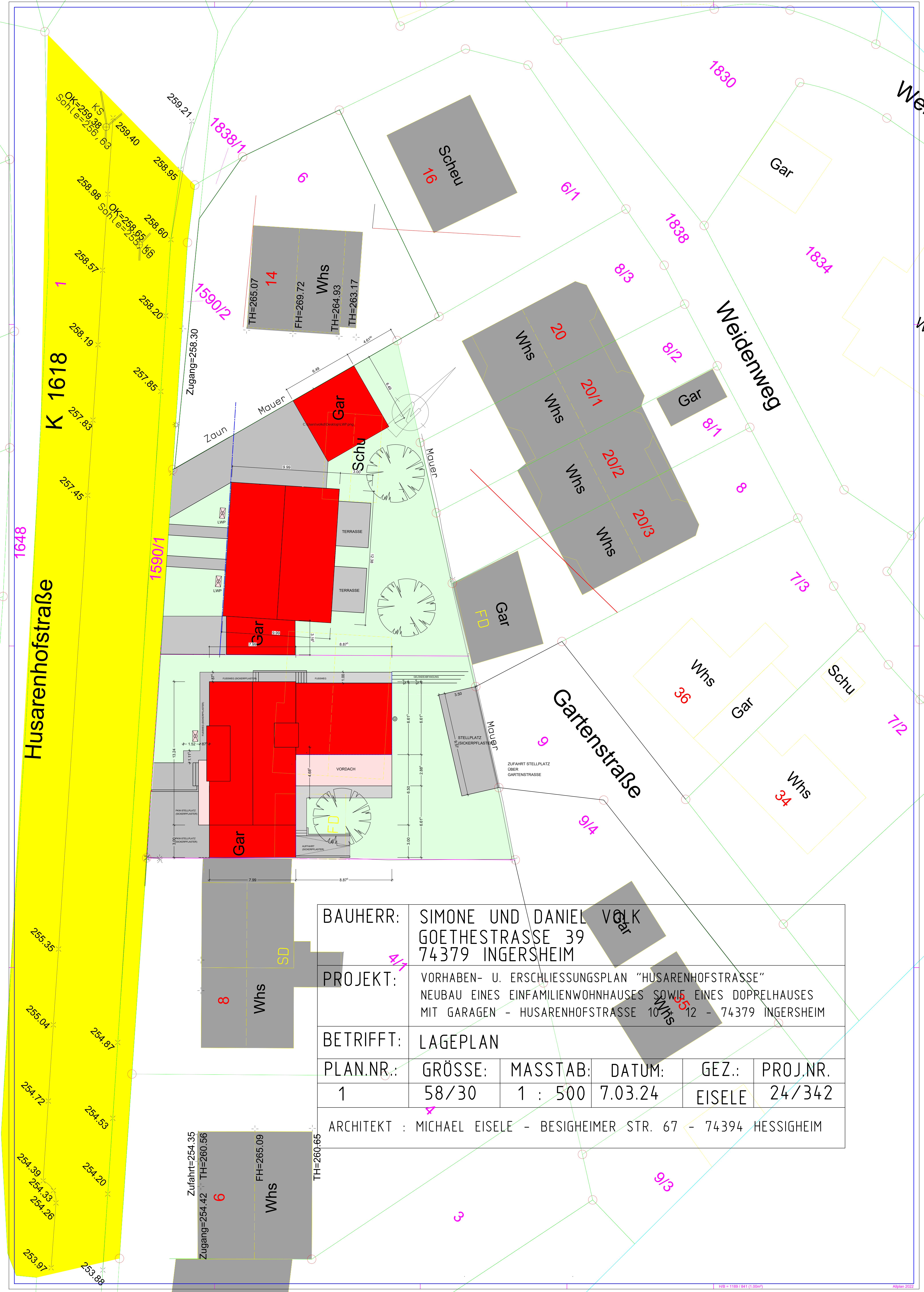

BAUHERR:	SIMONE UND DANIEL VOLK GOETHESTRASSE 39 74379 INGERSHEIM				
PROJEKT:	VORHABEN- U. ERSCHLIESSUNGSPLAN "HUSARENHOFSTRASSE" NEUBAU EINES EINFAMILIENWOHNHAUSES SOWIE EINES DOPRELHAUSES MIT GARAGEN - HUSARENHOFSTRASSE 10/12 - 74379 INGERSHEIM				
BETRIFFT:	LAGEPLAN				
PLAN.NR.:	GRÖSSE:	MASSTAB:	DATUM:	GEZ.:	PROJ.NR.
1	58/30	1 : 500	7.03.24	EISELE	24/342
ARCHITEKT : MICHAEL EISELE - BESIGHEIMER STR. 67 - 74394 HESSIGHEIM					

58,65
e=255,30

ANSCHLUSS AN BEST. ÖFFENTLICHES KANALSYSTEM ALS TRENNSYSTEM
 KS ÖFFENTL. KANAL KS: +255,34müNN
 REGENWASSER-ANSCHLUSS AN ÖFFENTL. KANAL KS: +256,64müNN
 ANSCHLUSS AN BEST. ÖFFENTLICHES KANALSYSTEM ALS TRENNSYSTEM
 KS ÖFFENTL. KANAL KS: +254,31müNN
 HAUSANSCHLUSS AN ÖFFENTL. KANAL KS: +254,49müNN
 ANSCHLUSS AN BEST. ÖFFENTLICHES KANALSYSTEM ALS TRENNSYSTEM
 KS ÖFFENTL. KANAL KS: +254,10müNN
 HAUSANSCHLUSS AN ÖFFENTL. KANAL KS: +254,49müNN
 ANSCHLUSS AN BEST. ÖFFENTLICHES KANALSYSTEM ALS TRENNSYSTEM
 KS ÖFFENTL. KANAL KS: +255,11müNN
 REGENWASSER-ANSCHLUSS AN ÖFFENTL. KANAL KS: +256,64müNN

OK=256,13
Sohle=253,132
 KS
 OK=255,15
Sohle=253,143
 KS
 OK=255,15
Sohle=253,143
 KS

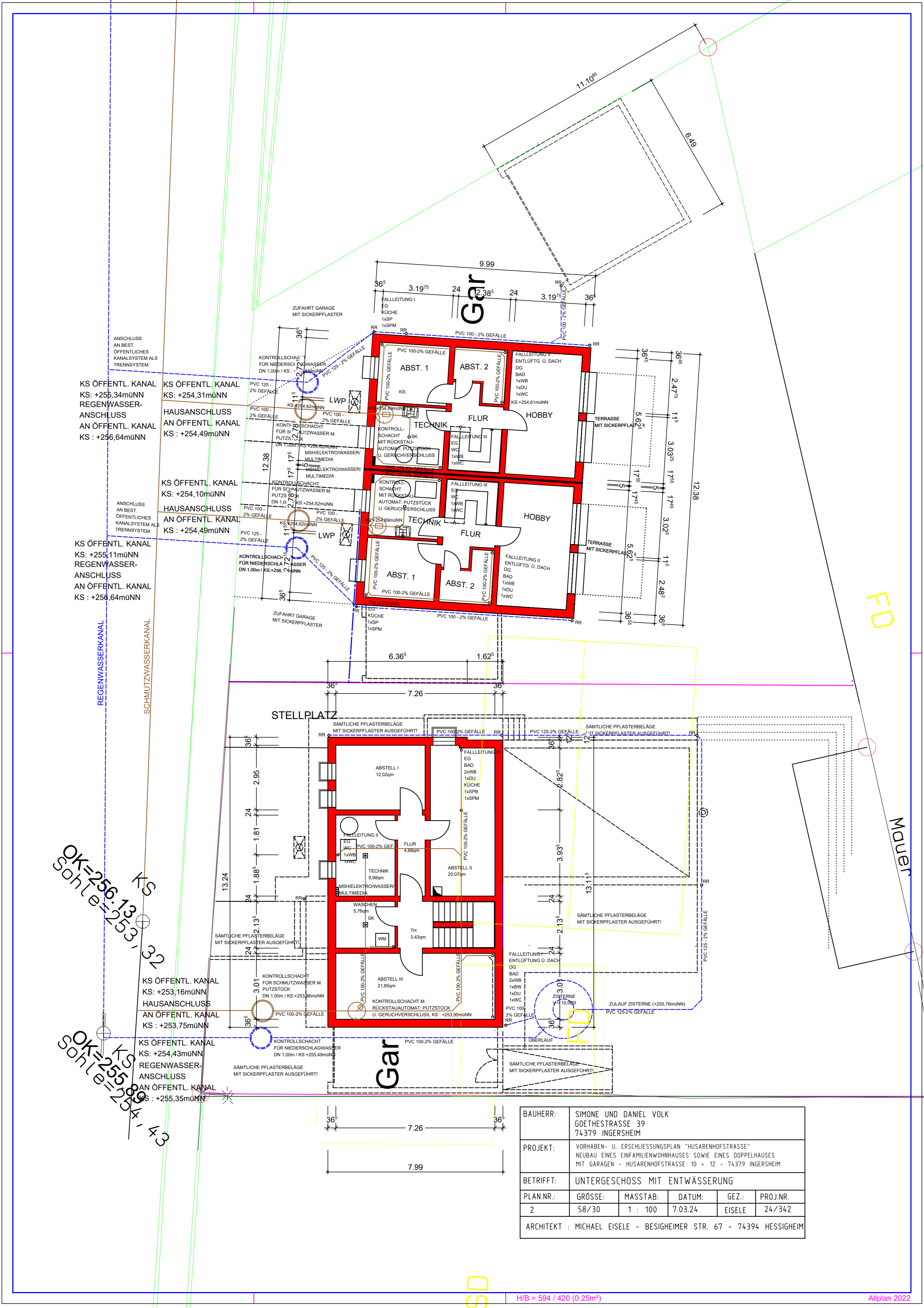

BAUHERR:	SIMONE UND DANIEL VOLK GOETHESTRASSE 39 74379 INGERSHEIM				
PROJEKT:	VORHABEN- U. ERSCHLIESSUNGSPLAN "HUSARENHOFSTRASSE" NEUBAU EINES EINFAMILIENWOHNHAUSES SOWIE EINES DOPPELHAUSES MIT GARAGEN - HUSARENHOFSTRASSE 10 + 12 - 74379 INGERSHEIM				
BETRIFFT:	UNTERGESCHOSS MIT ENTWÄSSERUNG				
PLANNR.:	GRÖSSE:	MASSTAB:	DATUM:	GEZ.:	PROJ.NR.:
2	58/30	1 : 100	7.03.24	EISELE	24/342
ARCHITEKT : MICHAEL EISELE - BESIGHEIMER STR. 67 - 74394 HESSIGHEIM					

SD

H/B = 594 / 420 (0,25m²)

Allplan 2022

FD

Mauer

Gartenstraße

Gar

Husarenhofstraße

1648

K 1618

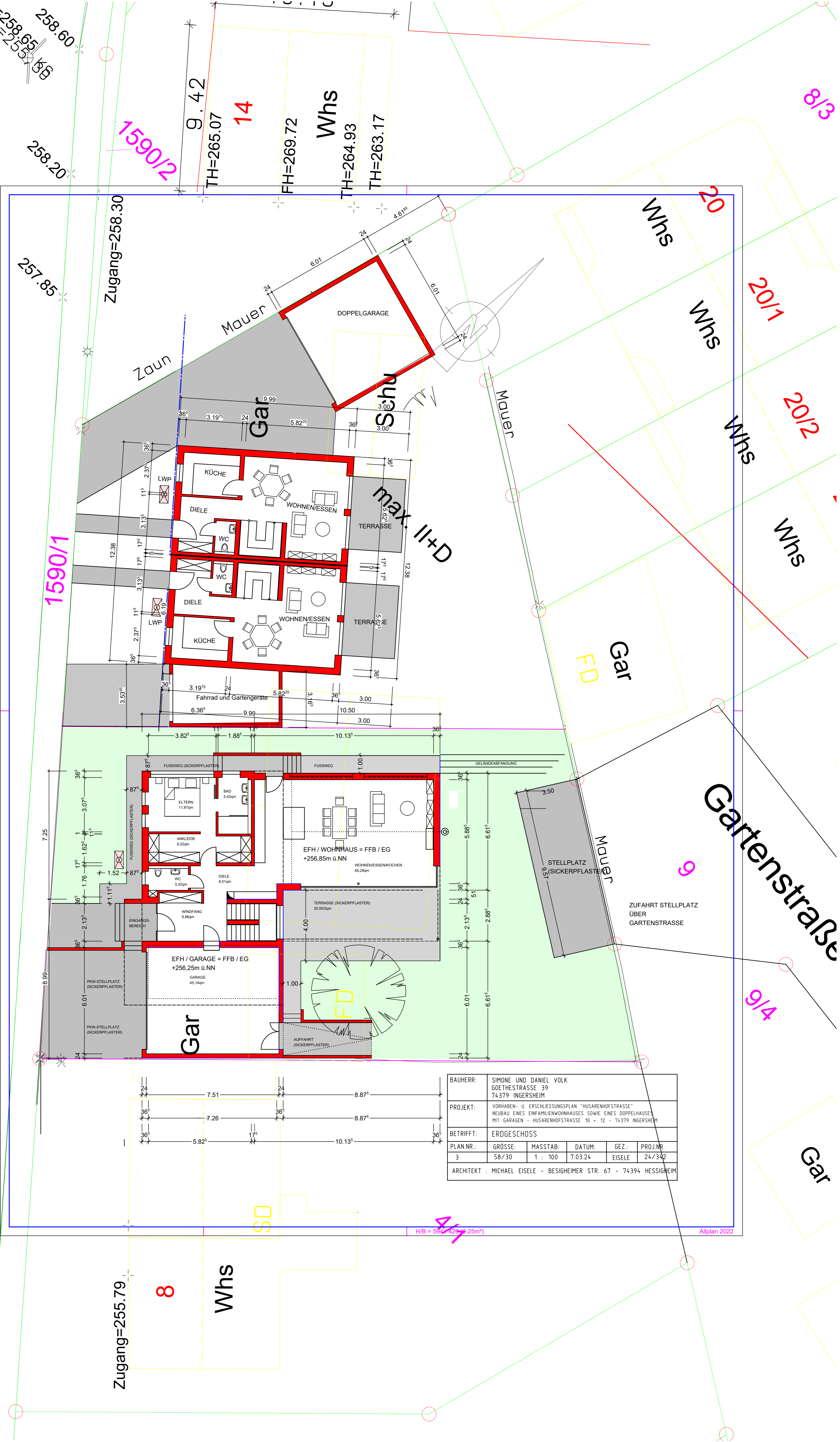
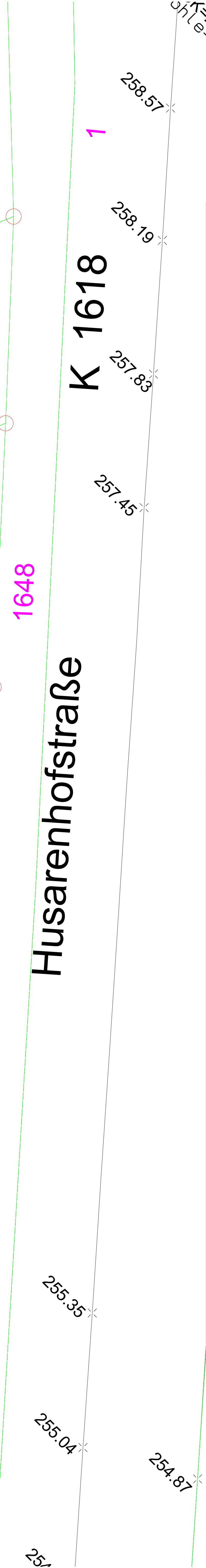

BAUHERR:	SIMONE UND DANIEL VOLK GOETHESTRASSE 39 74379 INGERSHEIM				
PROJEKT:	VORABEN- U. ERSCHLIESSUNGSPLAN "HUSARENHOFSTRASSE" NEUBAU EINES EINFAMILIENWOHNHAUSES SOWIE EINES DOPPELHAUSES MIT GARAGEN - HUSARENHOFSTRASSE 10 + 12 - 74379 INGERSHEIM				
BETRIFFT:	ERDGESCHOSS				
PLAN.NR.:	GRÖSSE:	MASSTAB:	DATUM:	GEZ.:	PROJ.NR.:
3	58/30	1 : 100	7.03.24	EISELE	24/342
ARCHITEKT : MICHAEL EISELE - BESIGHEIMER STR. 67 - 74394 HESSIGHEIM					

Alplan 2022

Husarenhofstraße

K 1618

OK=259.38
Sohle=256.63
259.40
258.95
258.98
OK=258.65
Sohle=255.88
258.60
258.57
258.20
258.19
257.83
257.85
257.45

1838/1

1590/2

1590/1

Scheu
16

6/1

8/3

14

Whs

20

20/1

20/2

20/3

Whs

Whs

Whs

Whs

Gar

Gartenstraße

9

9/4

Gar

Zugang=258.30

Zaun

Mauer

Gar

max. II+D

Mauer

Mauer

ZUFAHRT STELLPLATZ
ÜBER
GARTENSTRASSE

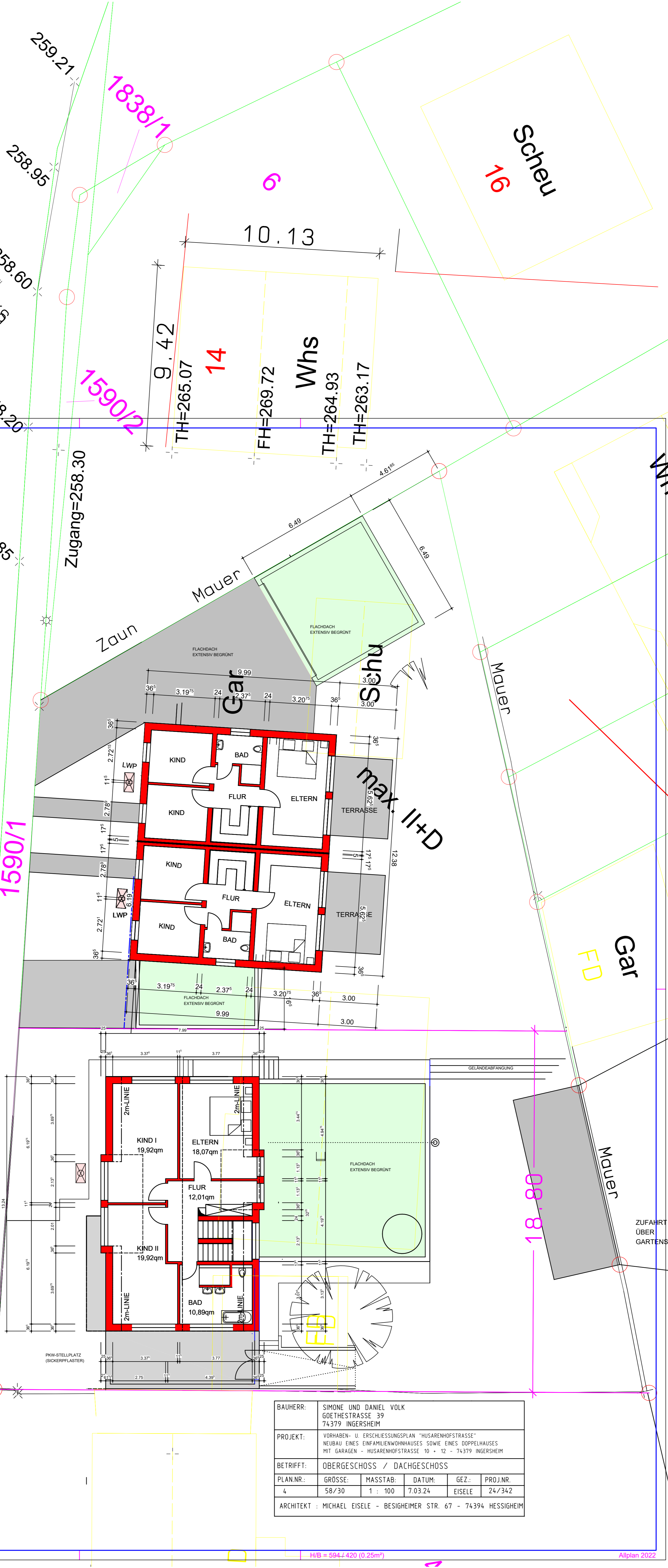

BAUHERR:	SIMONE UND DANIEL VOLK GOETHESTRASSE 39 74379 INGERSHEIM				
PROJEKT:	VORHABEN- U. ERSCHLIESSUNGSPLAN "HUSARENHOFSTRASSE" NEUBAU EINES EINFAMILIENWOHNHAUSES SOWIE EINES DOPPELHAUSES MIT GARAGEN - HUSARENHOFSTRASSE 10 + 12 - 74379 INGERSHEIM				
BETRIFFT:	OBERGESCHOSS / DACHGESCHOSS				
PLAN.NR.:	GRÖSSE:	MASSTAB:	DATUM:	GEZ.:	PROJ.NR.:
4	58/30	1 : 100	7.03.24	EISELE	24/342
ARCHITEKT : MICHAEL EISELE - BESIGHEIMER STR. 67 - 74394 HESSIGHEIM					

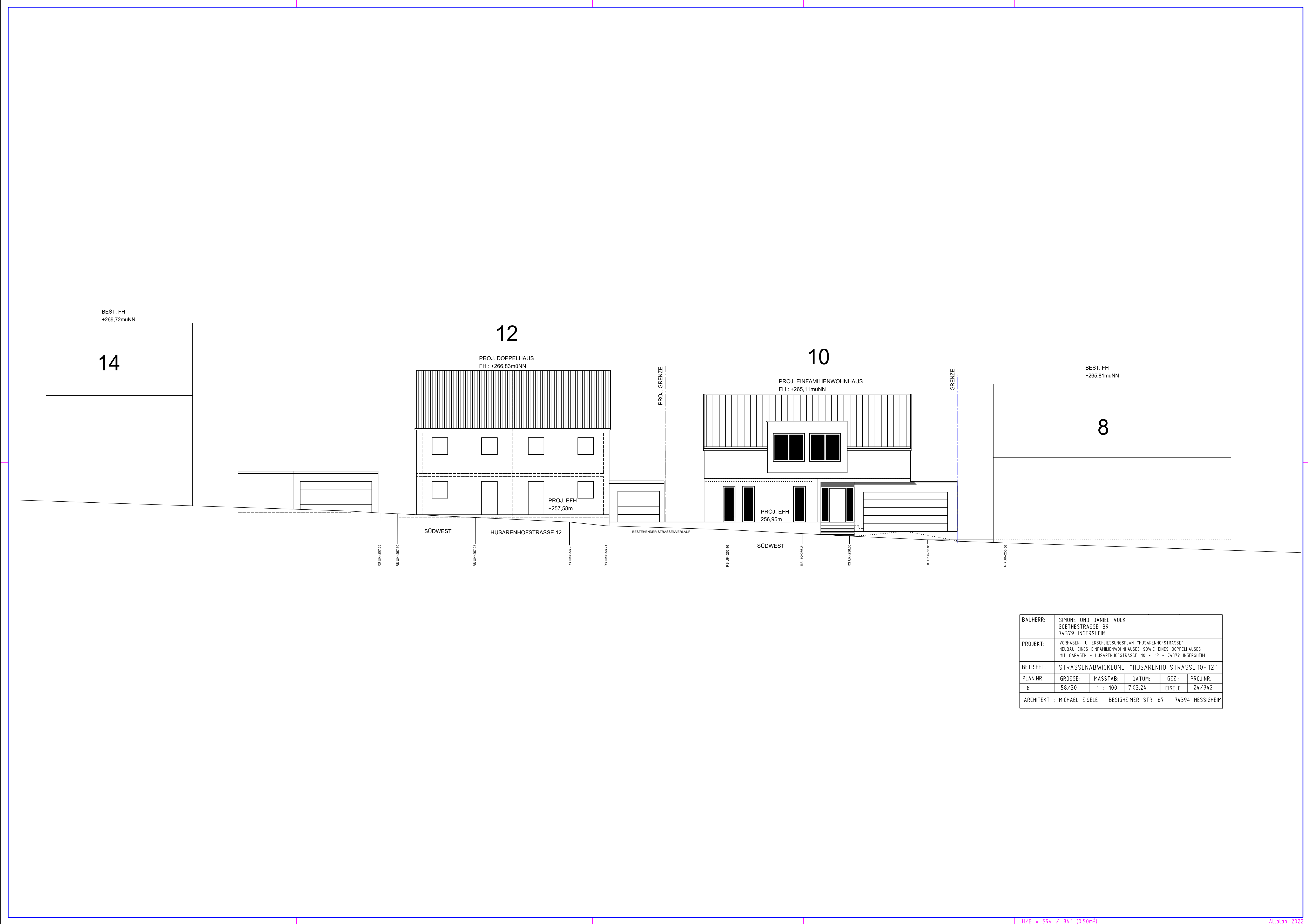

BAUHERR:	SMÖNE UND DANIEL VÖLK GOETHESTRASSE 39 74379 INGERSCHEIM				
PROJEKT:	VORHABEN- U. ERSCHLIESSUNGSPLAN "HUSARENHOFSTRASSE" NEUBAU EINES EINFAMILIENWOHNHAUSES SOWIE EINES DOPPELHAUSES MIT GARAGE - HUSARENHOFSTRASSE 10 + 12 - 74379 INGERSCHEIM				
BETRIFFT:	STRASSENABWICKLUNG "HUSARENHOFSTRASSE 10- 12"				
PLANNR.:	GRÖSSE:	MASSTAB:	DATUM:	GEZ.:	PROJ.NR.:
8	58/30	1 : 100	7.03.24	EISELE	24/342
ARCHITEXT :	MICHAEL EISELE - BESIGHEIMER STR. 67 - 74394 HESSIGHEIM				

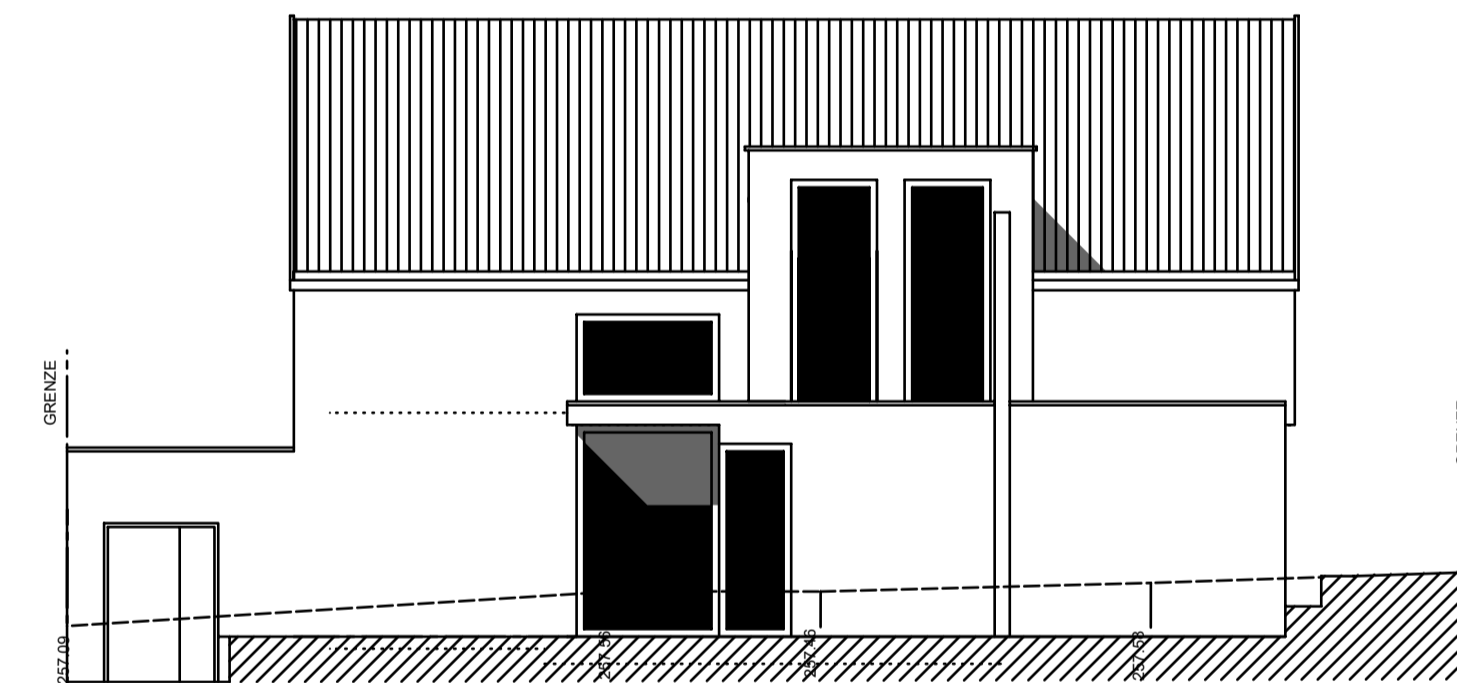
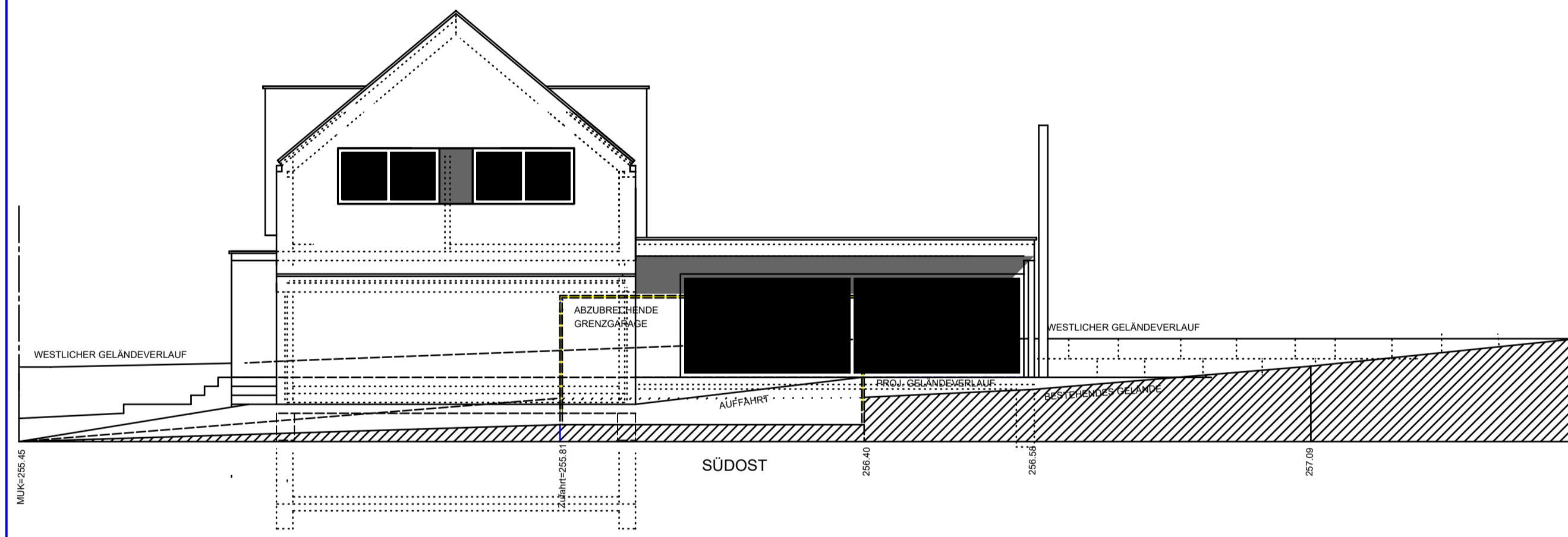
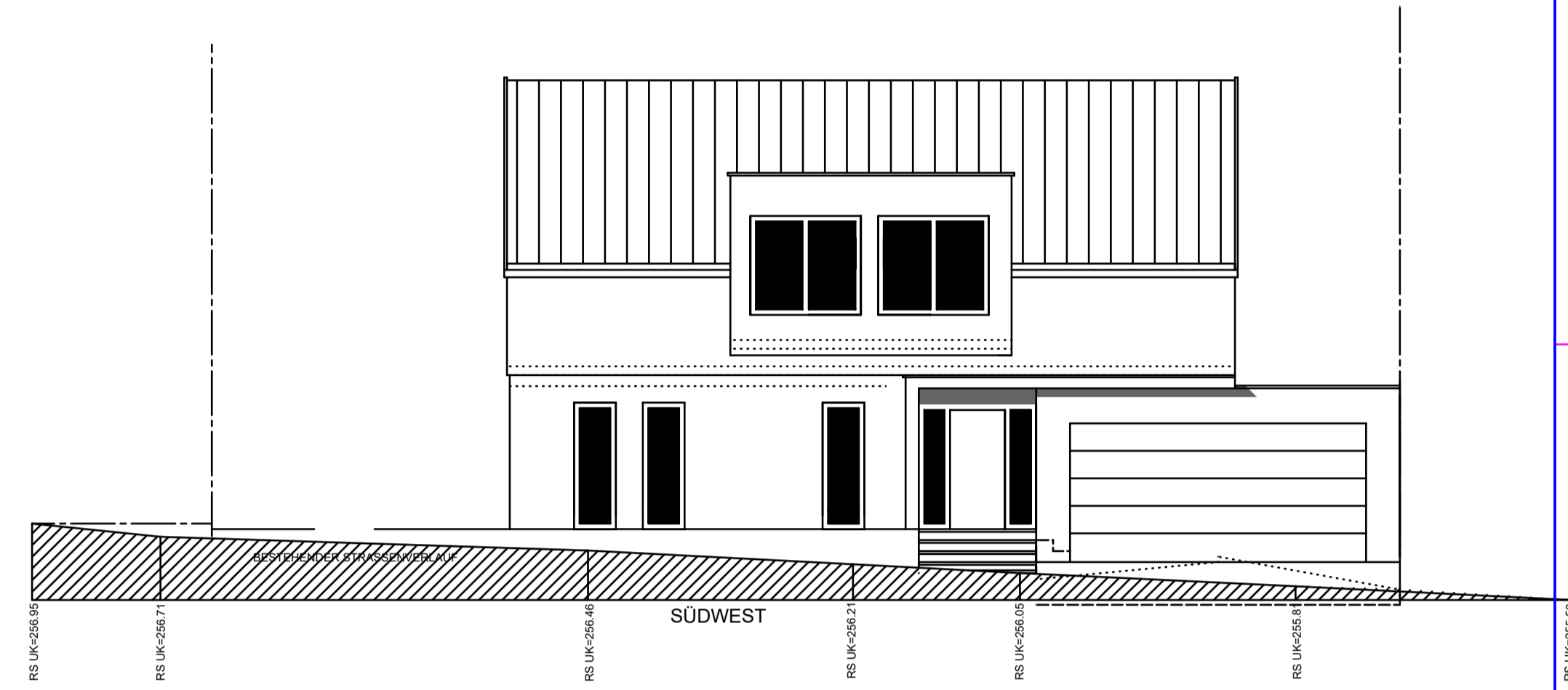
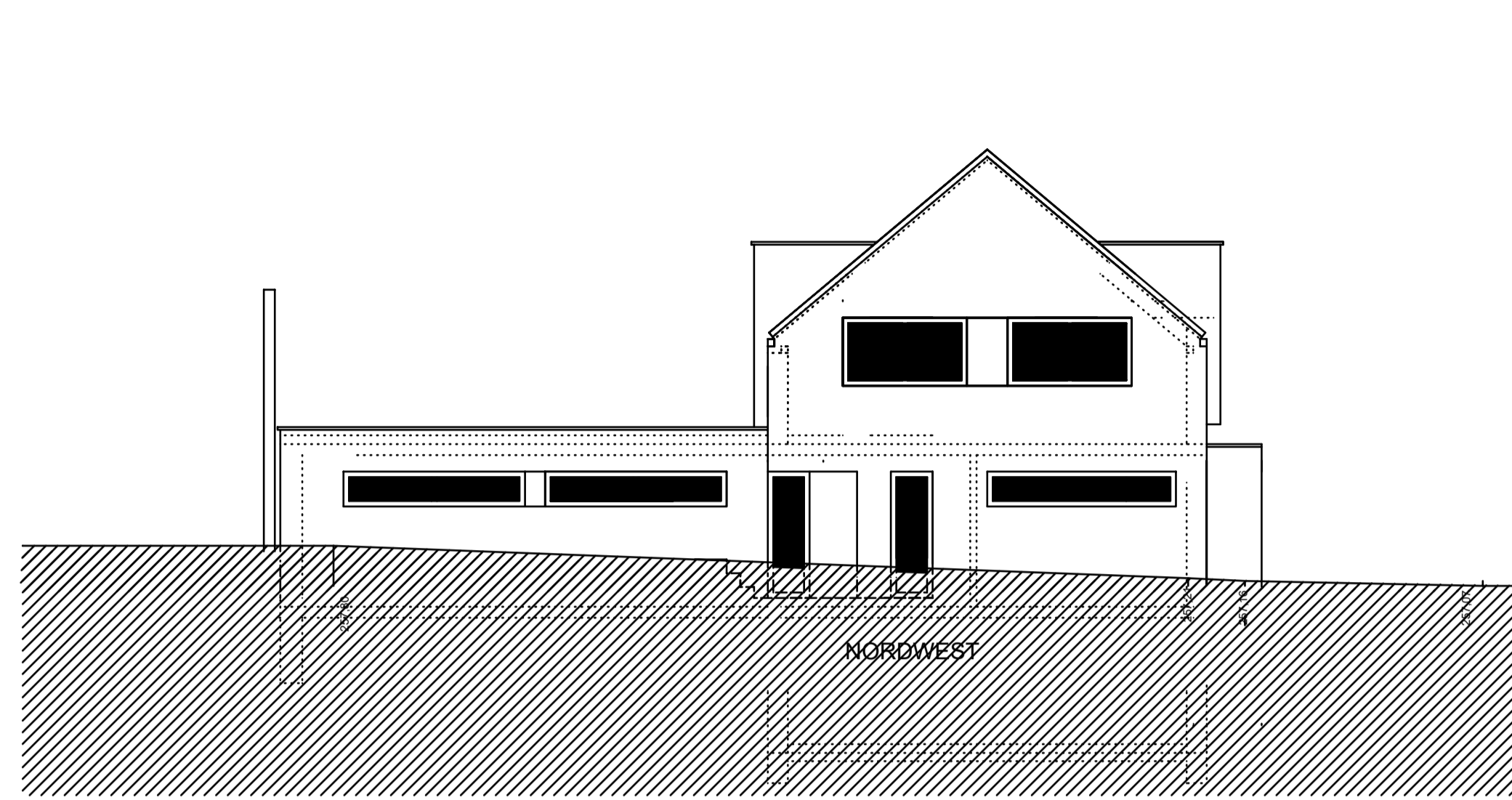

BAUHERR:	SIMONE UND DANIEL VOLK GOETHESTRASSE 39 74379 INGERSHEIM				
PROJEKT:	VORHABEN- U. ERSCHLIESSUNGSPLAN "HUSARENHOFSTRASSE" NEUBAU EINES EINFAMILIENWOHNHAUSES SOWIE EINES DOPPELHAUSES MIT GARAGEN - HUSARENHOFSTRASSE 10 + 12 - 74379 INGERSHEIM				
BETRIFFT:	ANSICHTEN "HUSARENHOFSTRASSE 10"				
PLAN.NR.:	GROSSE:	MASSTAB:	DATUM:	GEZ.:	PROJ.NR.:
6	58/30	1 : 100	7.03.24	EISELE	24/342
ARCHITEKT : MICHAEL EISELE - BESIGHEIMER STR. 67 - 74394 HESSIGHEIM					

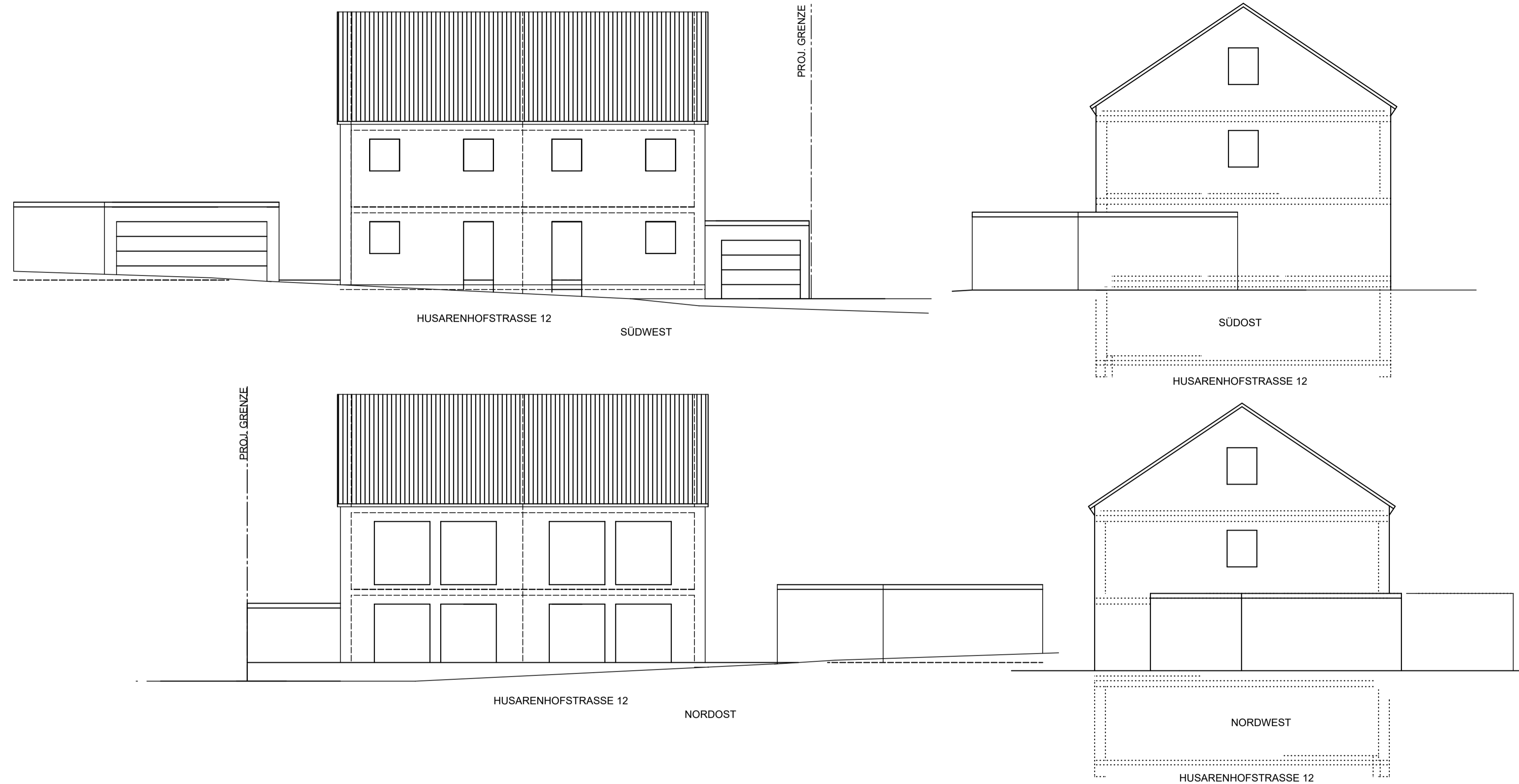

BAUHERR:	SIMONE UND DANIEL VOLK GOETHESTRASSE 39 74379 INGERSHEIM			
PROJEKT:	VORHABEN- U. ERSCHLIESSUNGSPLAN "HUSARENHOFSTRASSE" NEUBAU EINES EINFAMILIENWOHNHAUSES SOWIE EINES DOPPELHAUSES MIT GARAGEN - HUSARENHOFSTRASSE 10 + 12 - 74379 INGERSHEIM			
BETRIFFT:	ANSICHTEN "HUSARENHOFSTRASSE 12"			
PLAN.NR.:	GRÖSSE:	MASSTAB:	DATUM:	GEZ.: PROJ.NR.
7	58/30	1 : 100	7.03.24	EISELE 24/342
ARCHITEKT : MICHAEL EISELE - BESIGHEIMER STR. 67 - 74394 HESSIGHEIM				